

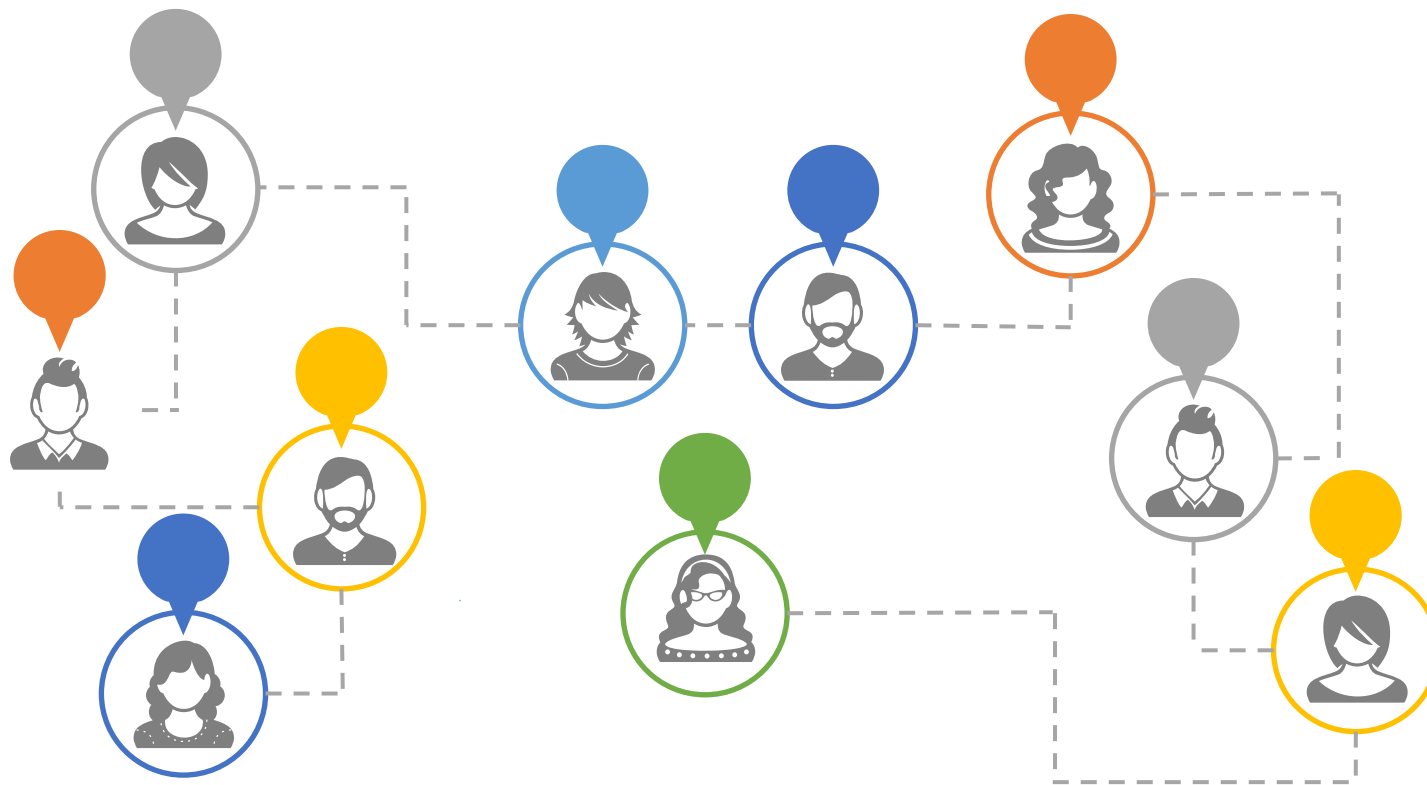

Fundación para el Saneamiento, Ambiente, Higiene,  
Emprendimiento y Desarrollo Sostenible

**9 años** de trabajo

**10 Historias** de resiliencia ambiental en Colombia.



**Desarrollo de programas, proyectos, asesorías, y acompañamientos, fomentando el desarrollo sostenible, la innovación social y empresarial a nivel nacional, con proyección internacional.**

# Que trabajamos :



- Reducción del Riesgo (Capacidad de resiliencia)
- Adaptación y mitigación del Cambio Climático
- Seguridad Alimentaria y medios de vida.
- Desarrollo sostenible urbano y rural.
- Atención integrada en Agua, Saneamiento e Higiene.
- Fortalecimiento de la gobernanza comunitaria.
- Reducción de la vulnerabilidad en comunidad indígenas, afrodescendientes y campesinas conflicto y post-conflicto.

# Organigrama

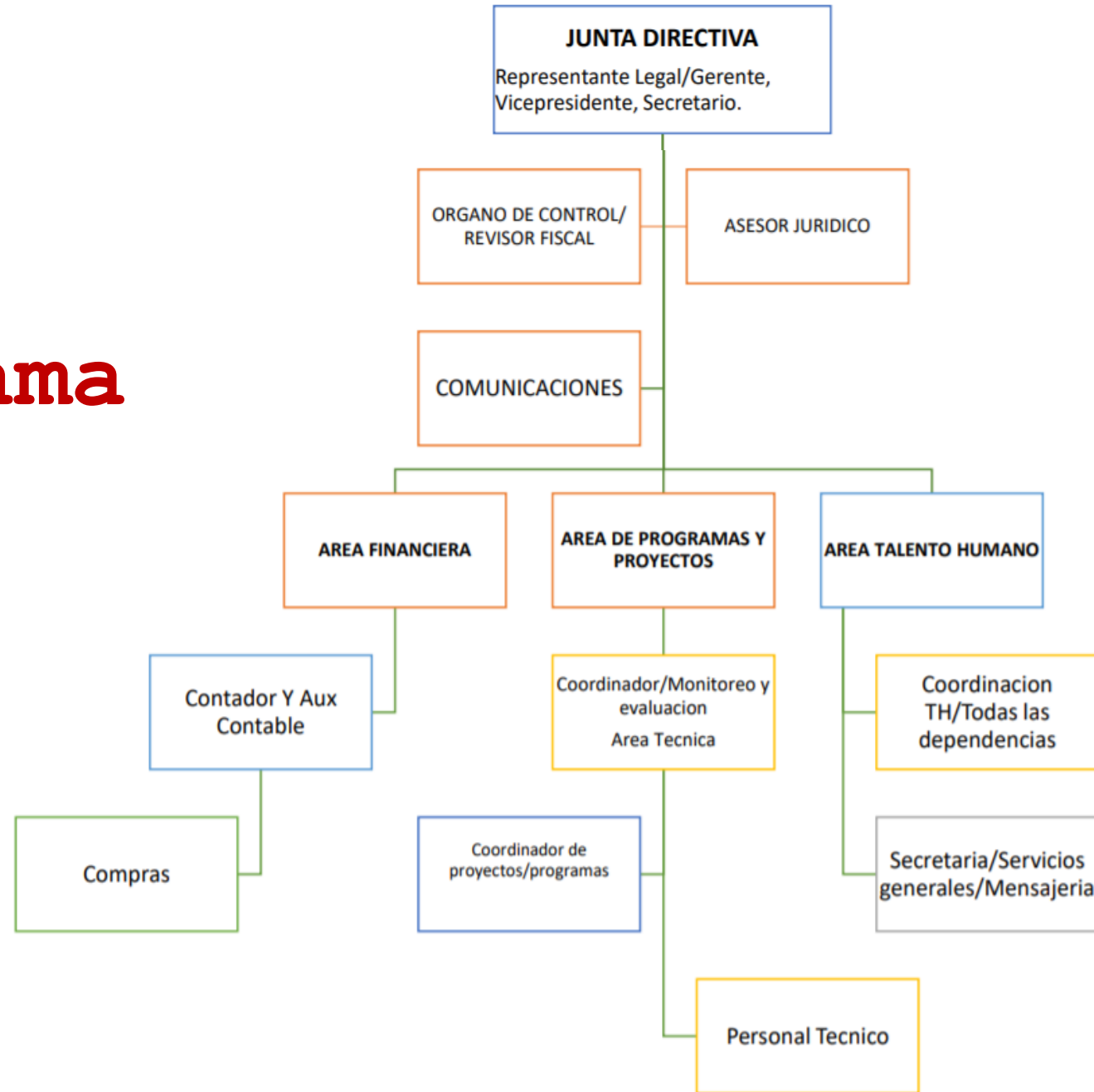



**Proyectos ejecutado por mas de  
\$6,308,646.41 dólares (USD)**

# Algunas historias de éxito

Como hemos aportado para transformar el mundo,..... por lo menos, al que tenemos en frente.

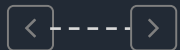



**Acceso a agua potable  
Pescadores del bajo Sinú**

**ASPROCIG - 2013**



**Asistencia nutricional, acceso de agua , saneamiento e higiene (Tierralta y Chocó)**

**UNICEF - 2014**





**Consultoría Ambiental  
CVS - 2015**



**Mitigación sequía - 400 tanques de  
50.000 L en geomembrana  
UNGRD - 2016**



Ilustración 46. Instalación de elctrobomba y caja eléctrica.



Ilustración 47. Instalación de filtro.

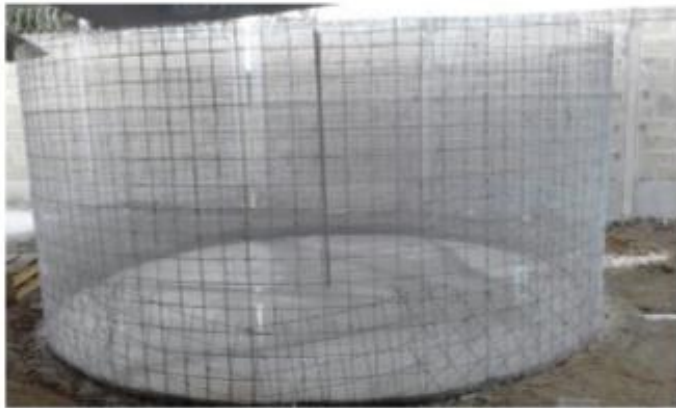

**Aprovechamiento de aguas lluvias  
para uso en escuelas rurales (Sucre)  
FUNDACIÓN SEMANA - 2017**

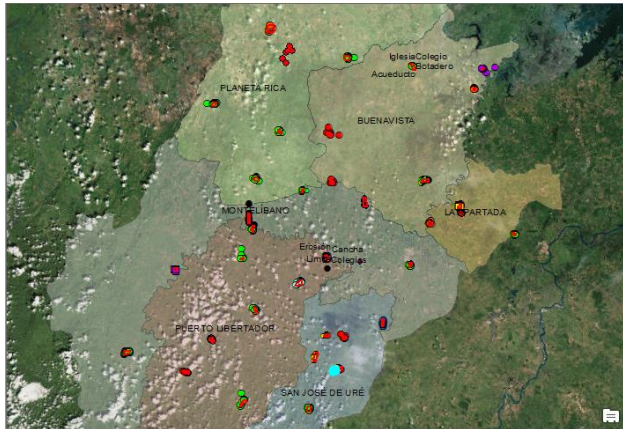

**INCREMENTAR LA RESILIENCIA AMBIENTAL EN CUARENTA Y TRES (43) COMUNIDADES DE SEIS (6) MUNICIPIOS DEL SUR DE CÓRDOBA**  
**Global Communities - 2018**



**Fortalecimiento de la gobernanza comunitaria del agua en nueve (9) veredas del Municipio de Guaranda (Sucre) como estrategia para la apropiación social de soluciones hídricas en el marco del proyecto Mojana, clima y vida. - 2020**



Organización para la **investigación y el desarrollo** climáticamente inteligente, resiliente y bajo en carbono en el territorio Colombiano